Comune di
PIANIGA
Provincia di Venezia

PAT

Piano di Assetto del Territorio

2007

Piano Regolatore Comunale L.R. 11/04

Tav. 1.2

Elaborato N° 2

Pianificazione superiore
Quadro provinciale

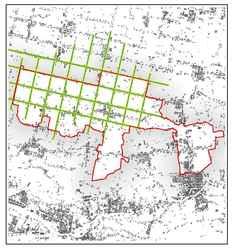

Scala:

Aggiornamento - L.R.n. 11/2004

Prot. n. PIAN0603

Data: 31/10/2007

Progettisti
Raffaele Gerometta urbanista
Daniele Rallo urbanista

Consulenti
Lino Poliatti ingegnere
Marco Manca agronomo forestale
Gino Lucchetta geologo
Enrico Romanazzi naturalista
Luca Rampado urbanista
Massimo Pizzato urbanista

Collaboratori
Gabriele Lion urbanista
Lisa De Gasper urbanista
Bettia Lovarittati ingegnere
Michele Pessot geometra

VENETO PROGETTI

Adottato — Il Segretario

Approvato — Il Sindaco

VENETO PROGETTI S.r.l.
società legale:
sede operativa/
urbanistica: S. Vendemiano (TV)
via Tesiolo, 13
amministrazione: tel. 0438/450111
fax 0438/450200

PIAN0603 - /home/geoinfo/progetti/pianificazione/generale/progetto/1_Architettonico/pro_2007_10_31/01_2_Quadro_provinciale.pqs - 03:03 31/10/2007 - OB.gif
PIAN0603 - /home/geoinfo/progetti/pianificazione/pianificazione/pro_2007_10_31/01_Arcadia/01_3.gif - 03:03 31/10/2007 - OB.gif
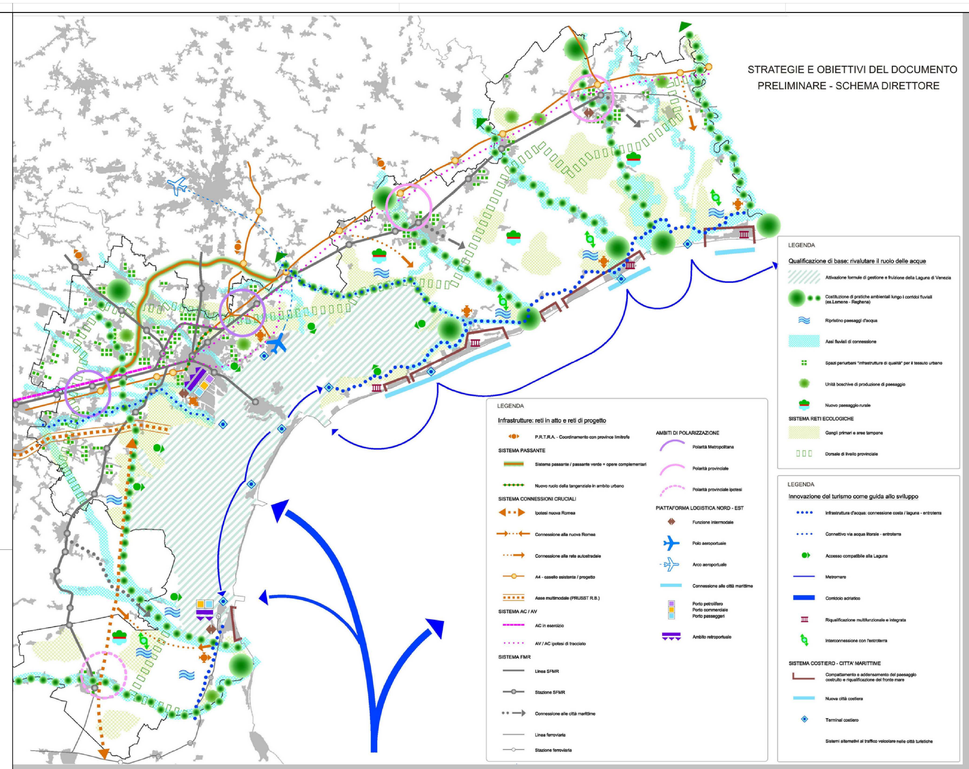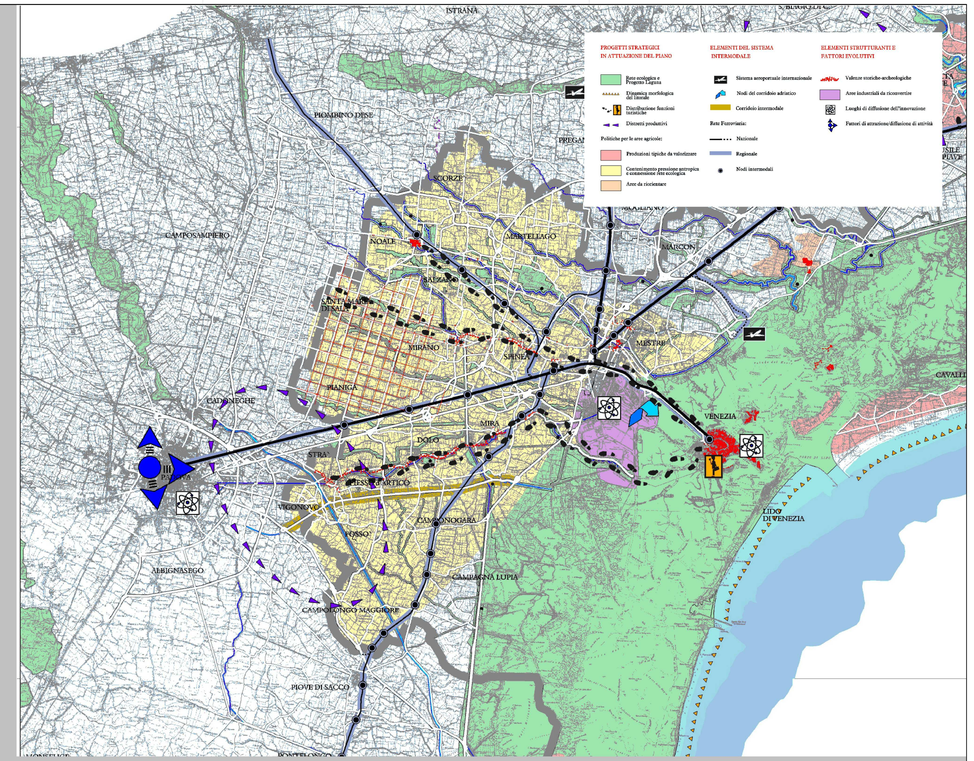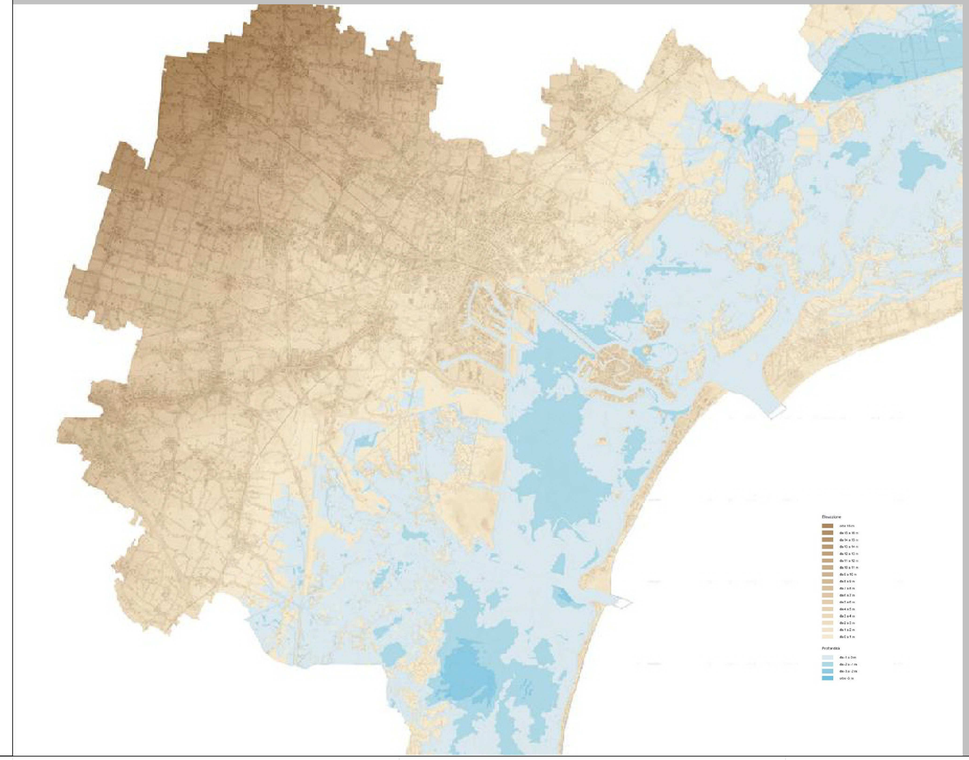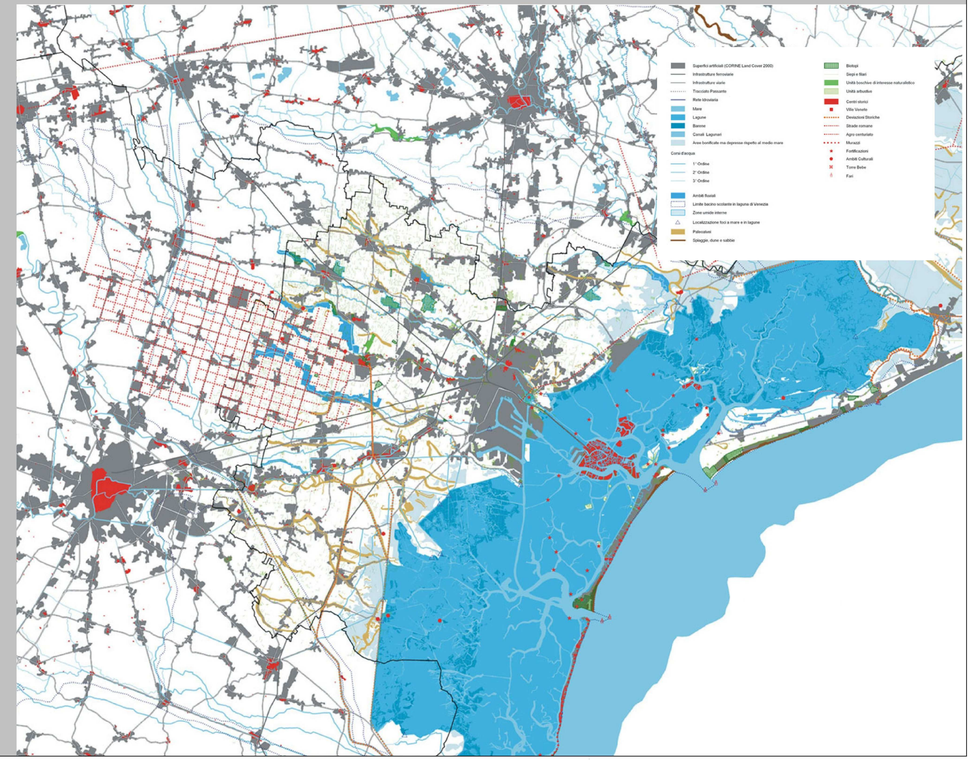
Tav.n° 1.2
Titolo: Pianificazione superiore Quadro provinciale