

Infrastrutture per la mobilità

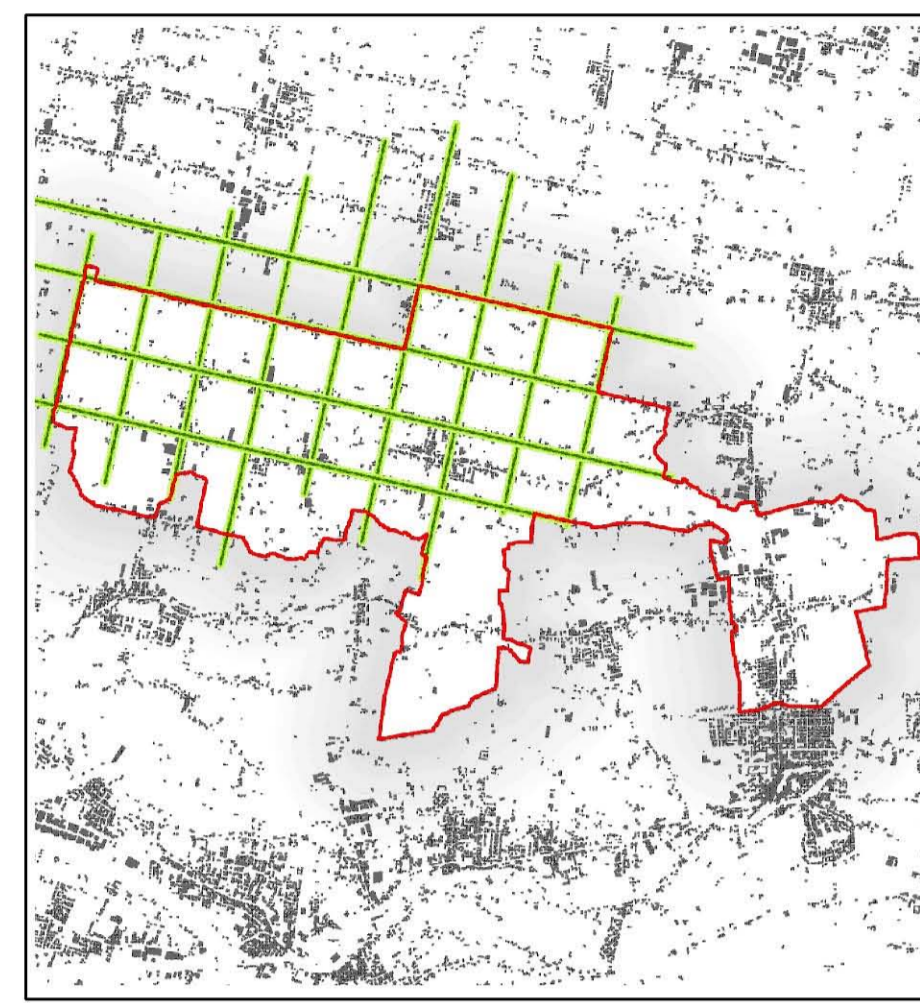

Scala: 1:10.000

Prot. n. PIA/0603

Data: 31/10/2007

Progettisti
Raffaello Giacomini urbanista
Daniela Pello urbanista

Consulenti
Ugo Polidori Ingegnere
Marco Ranica agronomo forestale
Gino Lucchetto geologo
Enrico Romanazzi naturalista
Luca Rampono urbanista
Massimo Pizzato urbanista

Collaboratori
Gabriele Loni urbanista
Ugo De Geronzi urbanista
Elisetta Loventini Ingegnere
Michele Pizzoli geometra



Adottato Il Segretario

Approvato Il Sindaco

REDAZIONE: Via Venezia 10 - 30045 Pianiga (PD) - Tel. 0429/200001 - Fax 0429/200002 - E-mail: info@vero-progetti.it

16

Infrastrutture per la mobilità

1:10.000

LEGENDA:

----- Limite amministrativo Pianiga

INFRASTRUTTURE DI COLLEGAMENTO

Autosstrada

Casello autostradale

Passante di Mestre

Strade regionali

Strade provinciali

Strade comunali

Bretella SFMR

Viabilità complementare al Passante

Linea ferroviaria

Stazioni ferroviarie

Percorsi ciclopedonali

Area a parcheggio esistenti

Area a parcheggio di progetto

