

Carta dei vincoli e della
pianificazione territoriale

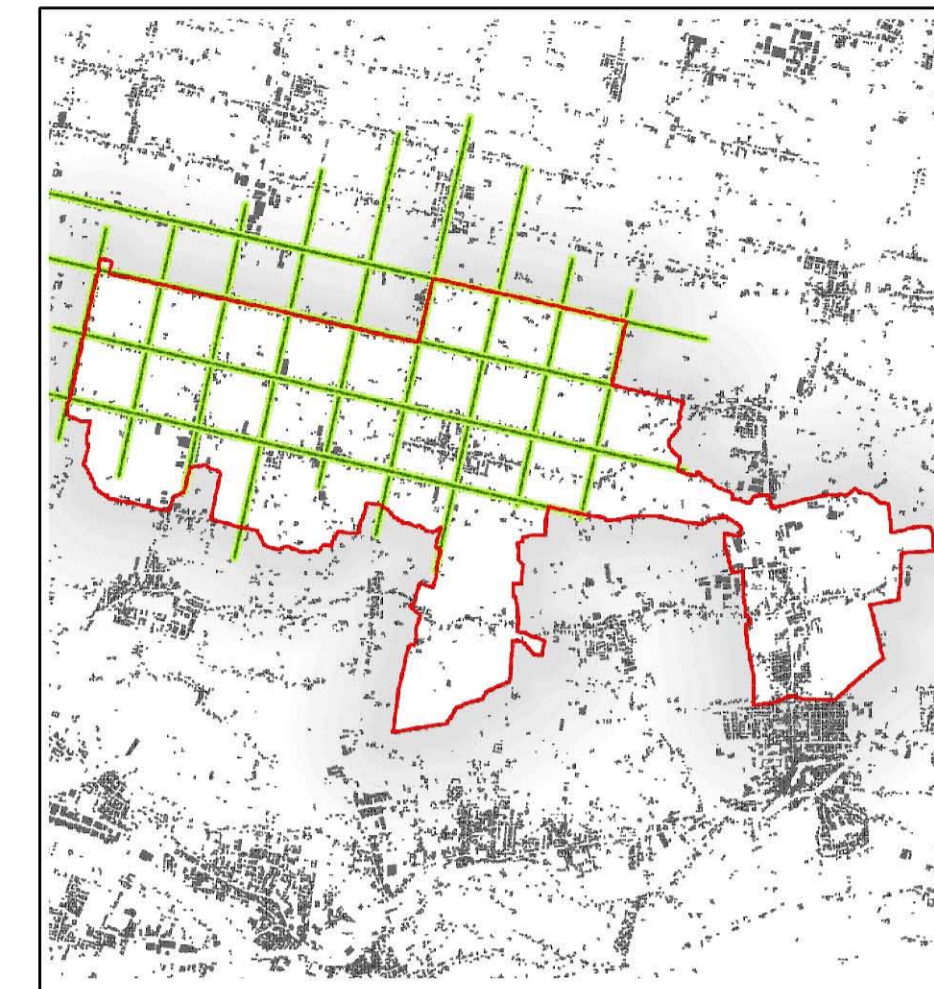

Scala: 1:10.000

Prot. n. 1949/003

Data: 20/02/2008

Progettisti
Raffaello Giacometta urbanista
Daniela Rollo urbanista

Consiglieri
Ugo Polakoff Ingegnere
Marco Ranica agronomo forestale
Gino Lucchetto geologo
Enrico Romanazzi naturalista
Luca Rampono urbanista
Massimo Pizzato urbanista

Collaboratori
Gabriele Lion urbanista
Ugo De Gasperi urbanista
Elisetta Loventini Ingegnere
Michele Pesari geometra



Adottato Il Segretario
Approvato Il Sindaco

REDAZIONE: Via Venezia 10 - 30044 Pianiga (PD) - Tel. 0429/200000 - Fax 0429/200001
E-MAIL: info@veneroprogetti.it - www.veneroprogetti.it

25
Carta dei vincoli e della
pianificazione territoriale

LEGENDA:	N.T.
Limite amministrativo Pianiga	
VINCOLI	
Vincolo paesaggistico D.Lgs. 42/2004 - ex L. 431/1985	Art. 16
Vincolo monumentale D.Lgs. 42/2004 - ex L. 1089/1939	Art. 17
Vincolo archeologico D.Lgs. 42/2004 - ex L. 1089/1939	Art. 18
Rispetto idraulico (P.D. 92/1994 e R.D. 368/1964)	Art. 22
PIANIFICAZIONE DI LIVELLO SUPERIORE	
Centri storici (P.T.R.C., art. 24)	Art. 19
Agro-centuriato (P.T.R.C., art. 28)	Art. 20
ALTRI ELEMENTI	
Idrografia/Fasce di rispetto	Art. 21
Viabilità/Fasce di rispetto	Art. 23
Ferrovia/Fasce di rispetto	Art. 23
Elettrodotti/Fasce di rispetto	Art. 24
Metanodotti/Fasce di rispetto	Art. 25
Cimiteri e fasce di rispetto	Art. 26
Impianto di comunicazione elettronica ad uso pubblico	Art. 27

