

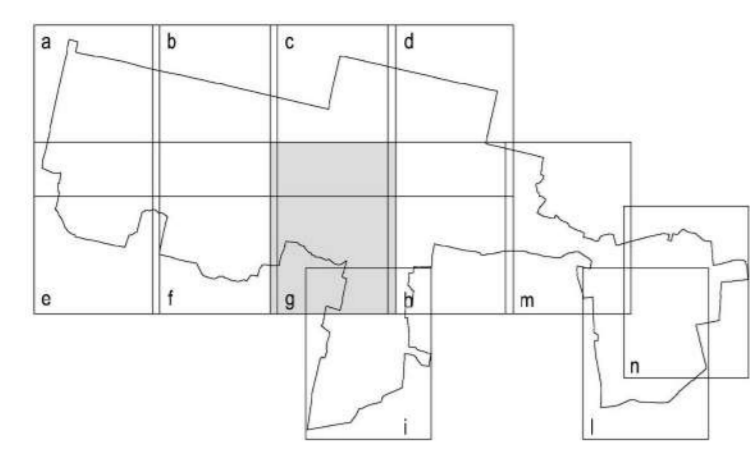

- MATE Soc. Coop. rs  
Sede legale e operativa: Via San Felice, 21 - 40122 - Bologna (BO) Tel. +39 051 2929111 Fax. +39 051 292114  
Sede operativa: Via Trento, 18 - 31020 - San Venerando (TV) Tel. +39 0423 413433 Fax. +39 0423 429200
- Fascia di rispetto (stradale, ferroviario, elettrodotto, metanodotto, cimiteriale)
  - Tracciato elettrodotto e metanodotto
  - Vincolo paesaggistico D.Lgs. 42/2004 (Corsi d'acqua art. 142 lett. c)
  - Vincolo idrografico L.R. 11/04
  - Vincolo acque pubbliche K.D. 523/1904 e R.D. 368/1904
  - Vincolo CENERI

Adottato con Delibera di Consiglio Comunale n. .... del .....

Approvato con Delibera di Consiglio Comunale n. .... del .....



- Limite amministrativo Pianiga
- USI E MODALITA' DI INTERVENTO**
- Zona Territoriale Omogenea (ZTO) tipo di ZTO (A, B, C, D, F)
  - numero di rifacimento ZTO
  - ZTO A - Centro Storico
  - ZTO B1 - Residenziale consolidata
  - ZTO C1 - Residenziale di espansione patrimonio edificato
  - ZTO C1\* - Zona non sili compatibile con le destinazioni agricole
  - ZTO C1 S - Zona residenziale a bassa densità edificatoria
  - ZTO C1.E - Nuclei Consolidati
  - ZTO C1.2 - Ex ZTO C2 con PdL, isolati di opere inedite
  - ZTO C2 - Residenziale di espansione non edificata
  - ZTO D1 - Zona artigianale/industriale
  - ZTO D2 - Zona commerciale, officine, botteghe
  - Zona Territoriale Omogenea A
  - Zona Territoriale Omogenea B
  - Zona Territoriale Omogenea C
  - Zona Territoriale Omogenea D
  - Ambiti per la Media-Grande Struttura di Vendita
  - Fa - Zone per l'Istruzione
  - Fb - Zone per attrezzature di interesse comune, civile e religioso
  - Fc - Zone attrezzate a parco, gioco e sport
  - Fd - Zone a parcheggio
  - Nuclei Consolidati (NC) - ZTO C1.E
  - Ambiti di Intervento
  - Attività artigianali, commerciali, industriali con schedatura ai sensi della LR 11/87
  - Viabilità di progetto
  - Schedatura Edifici posti in fascia di rispetto stradale ai fini della loro ricollocazione
  - Loti puntuali di nuova edificazione nelle ZTO C1.E - Nuclei Consolidati
  - Loti con volumetria predefinita (mc)

