

Carta dei vincoli e della pianificazione territoriale

Elaborato adeguato alle decisioni assunte nella Conferenza di Servizi dell'8 aprile 2010

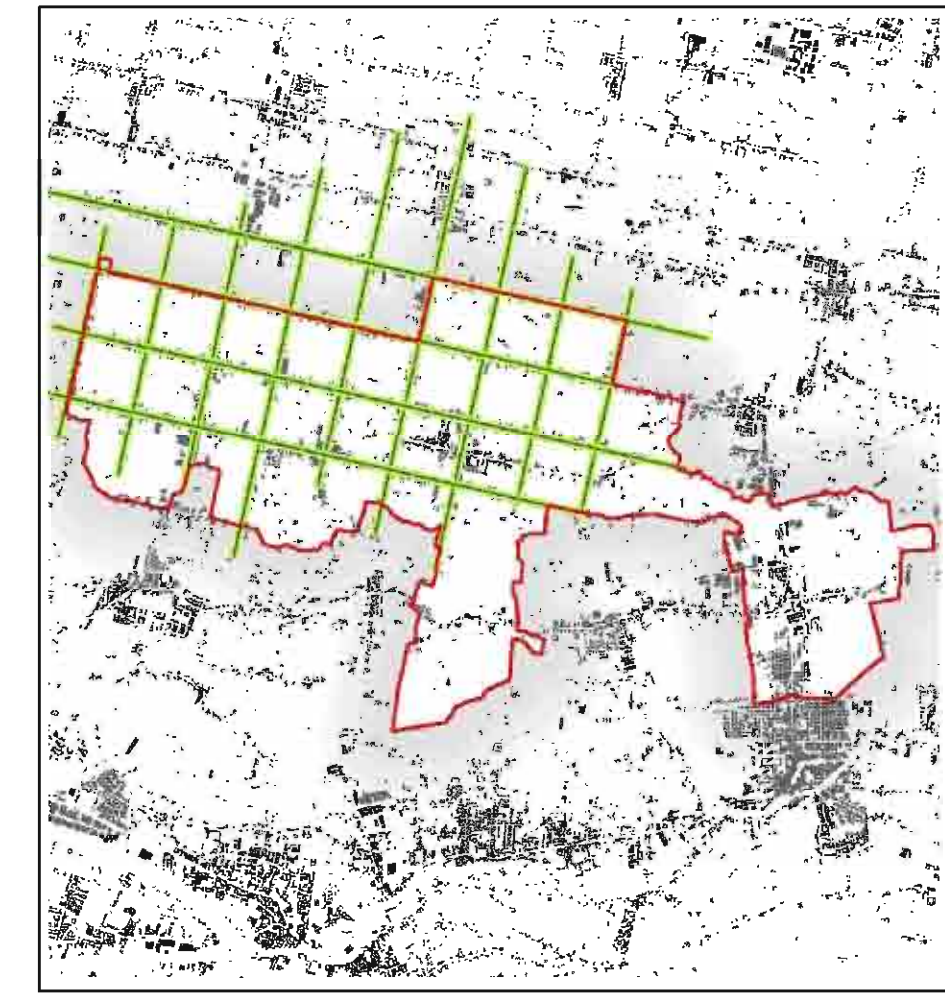

Scala: 1:10.000
Prodotto da: PIAIGAS 2009
Data: 08/04/2010

Progettisti
Piaffese Geometra urbanista
Carnese Ingegnere urbanista
Consulenti
Ugo Polidori Ingegnere
Marco Ranica ingegnere forestale
Gino Lucchetto geologo
Enrico Romanazzi naturalista
Luca Ramazzotto urbanista
Massimo Rizzato urbanista
Collaboratori
Gabriele Lion urbanista
Ugo De Gaspari urbanista
Eletta Loventini Ingegnere
Michele Pizzari geometra



Adottato Il Segretario
Approvato Il Sindaco

Elaborato N° **25**
Scala: 1:10.000
Carta dei vincoli e della pianificazione territoriale

LEGENDA:	N.T.
Limite amministrativo Pianiga	
VINCOLI	
Vincolo paesaggistico D.Lgs. 42/2004 - ex L. 431/1985, art. 1 lett. c)	Art. 16
Vincolo paesaggistico D.Lgs. 42/2004 - ex L. 431/1985, art. 1 lett. h) L. 1756/1937, L.R. 31/1984	Art. 16
Vincolo monumentale D.Lgs. 42/2004 - ex L. 1089/1939	Art. 17
Vincolo archeologico D.Lgs. 42/2004 - ex L. 1089/1939	Art. 18
Rispetto idraulico (R.D. 523/1904 e R.D. 368/1904)	Art. 22
Territorio comunale classificato in zona 4 ai sensi dell'OP.C.M. n. 3274/2003	
PIANIFICAZIONE DI LIVELLO SUPERIORE	
Centri storici (P.T.R.C., art. 24)	Art. 19
Agro centuriato (P.T.R.C., art. 28)	Art. 20
ALTRI ELEMENTI	
Idrografia/Fasce di rispetto	Art. 21
Viabilità/Fasce di rispetto	Art. 23
Ferrovia/Fasce di rispetto	Art. 23
Elettrodotti/Fasce di rispetto	Art. 24
Metanodotti/Fasce di rispetto	Art. 25
Climatari e fasce di rispetto	Art. 26
Impianto di comunicazione elettronica ad uso pubblico	Art. 27

