

Carta delle invarianti

Elaborato adeguato alle decisioni assunte nella Conferenza di Servizi dell'8 aprile 2010

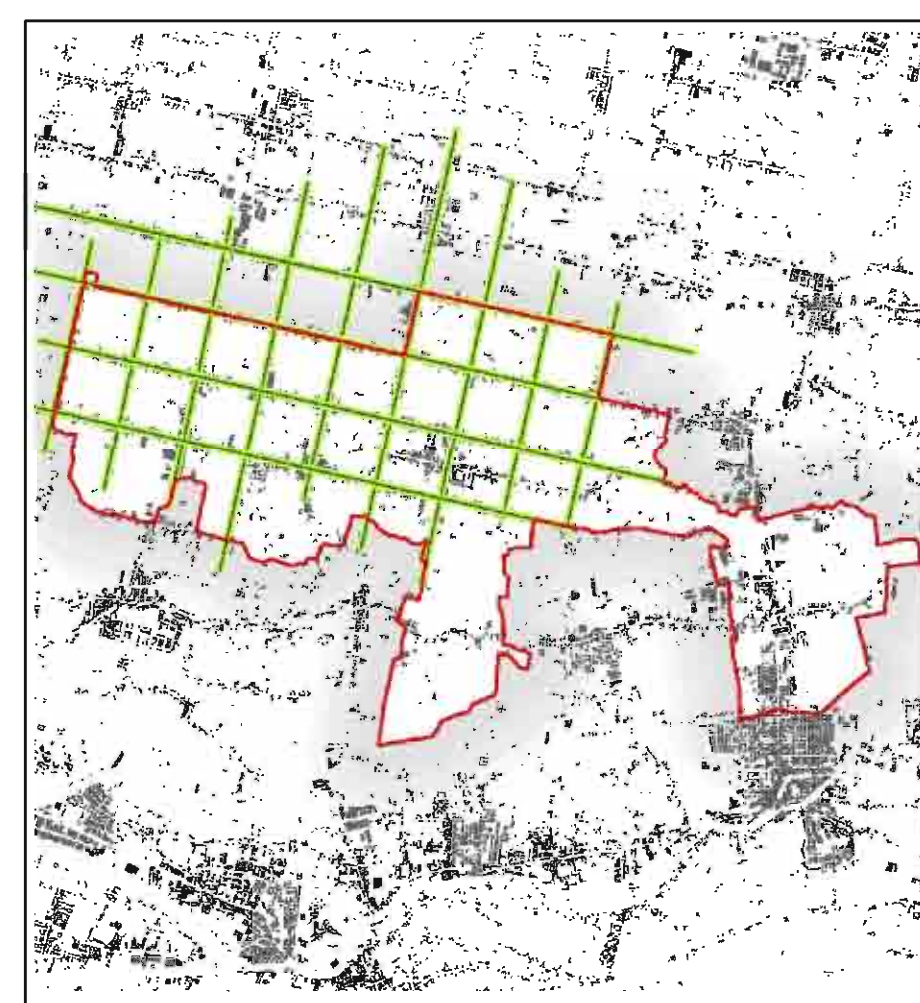

Scala: 1:10.000

Prot. n. 99492623

Data: 08/04/2010

Progettisti
Raffaello Girometta urbanista
Corrado Nello urbanista
Consulenti
Ugo Polidori ingegnere
Marco Ranica agronomo forestale
Gino Lucchetto geologo
Enrico Romanazzi naturalista
Luca Ramprado urbanista
Massimo Rizzato urbanista

Collaboratori
Gabriele Lion urbanista
Ugo De Gaspari urbanista
Eletta Loventini ingegnere
Michele Pesari geometra



Adottato Il Segretario

Approvato Il Sindaco

Indirizzo: Via S. Maria della Pace, 10 - 30044 Pianiga (PD) - Tel. 049/921011 - Fax 049/921012

LEGENDA:	N.T.
Limite amministrativo Pianiga	
INVARIANTI DI NATURA GEOLOGICA	
L-ALL-05 Terreni con materiali alluvionali a tessitura prevalentemente sabbiosa permeabilità medio-bassa ($k = 10^{-4} - 10^{-3}$)	Art. 30
L-ALL-06 Terreni con materiali alluvionali a tessitura prevalentemente limoargillosa permeabilità da bassa a molto bassa ($k = 10^{-6} - 10^{-5}$), in prevalenza limosa	Art. 30
L-ALL-07 Terreni con materiali alluvionali a tessitura prevalentemente limoargillosa permeabilità da bassa a molto bassa ($k = 10^{-6} - 10^{-5}$), in prevalenza argillosa	Art. 30
INVARIANTI DI NATURA GEOMORFOLOGICA	
Paleovali	Art. 31
INVARIANTI DI NATURA IDROGEOLOGICA	
Corsi d'acqua	Art. 32
Pozzi di captazione	Art. 32, 41
INVARIANTI DI NATURA PAESAGGISTICA	
Agro centuriato	Art. 20, 33
Parchi delle ville	Art. 33
Corti visuali	Art. 33, 48
INVARIANTI DI NATURA AMBIENTALE	
Siepi e filari alberati	Art. 34
Corridoi ecologici	Art. 34, 48
Varchi	Art. 34, 48
INVARIANTI DI NATURA STORICO-MONUMENTALE	
Edifici con vincolo monumentale	Art. 17, 35
Pertinenze di edifici con vincolo monumentale	Art. 35
INVARIANTI DI NATURA ARCHITETTONICA	
Centro storico	Art. 19, 36
Edifici con grado di tutela e aree di rispetto di cui al PRG vigente	Art. 34

