

Carta delle fragilità

Elaborato adeguato alle decisioni prese nella Conferenza di Servizi dell'8 aprile 2010

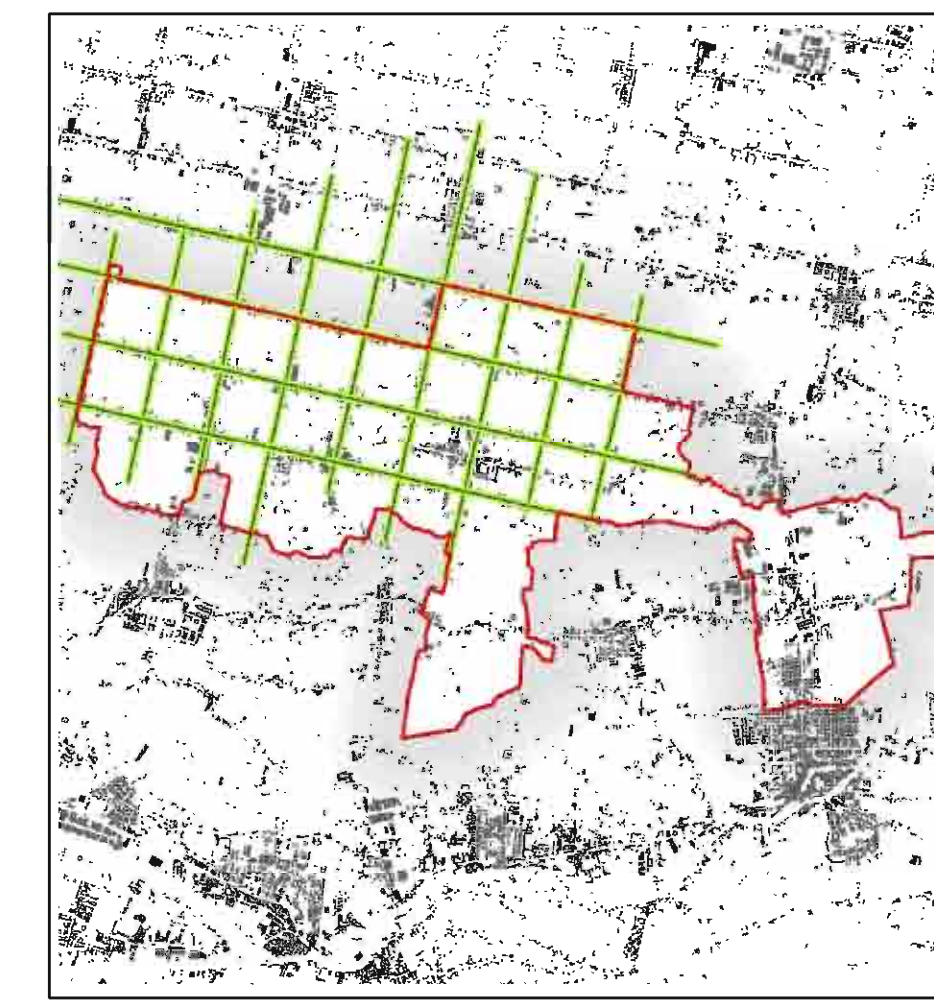

Scala: 1:10.000
Reg. n. 9942623
Data: 08/04/2010

Progettisti
Raffaele Giacomello urbanista
Davide Nello urbanista
Consulenti
Ugo Polidori ingegnere
Marco Bianchi ingegnere forestale
Gino Lucchetti geologo
Enrico Romanazzi naturalista
Luca Ramponi urbanista
Massimo Rizzato urbanista

Collaboratori
Gabriele Lion urbanista
Luca De Gaspari urbanista
Eletta Loventini ingegnere
Matteo Pizzi urbanista



Adottato Il Segretario

Approvato Il Sindaco

Redatto in conformità con la legge n. 431 del 1985 e con la legge n. 30 del 2001. Il presente piano è stato elaborato e approvato in conformità con la legge n. 431 del 1985 e con la legge n. 30 del 2001.

LEGENDA:	N.T.
Limite amministrativo Pianiga	
COMPATIBILITÀ GEOLOGICA AI FINI EDIFICATORI	
Area idonea a condizione	Art. 37
Area Ex Cenéri Enel	Art. 38
AREE SOGGETTE A DISSESTO IDROGEOLOGICO	
Aree soggette ad esondazione (Iste Consorzio di Bonifica)	Art. 39
Aree allagate in almeno un'occasione nel periodo intercorso dal 1995 a oggi (Iste Consorzio di Bonifica)	Art. 39
ALTRE COMPONENTI	
Corsi d'acqua	Art. 32
Aree di interesse storico, ambientale e artistico	Art. 40
Pozzi di captazione	Artt. 32, 41

