

**V.A.S. - Usi attuali**  
Elaborato adeguato alle decisioni assunte  
nella Conferenza di Servizi dell'8 aprile 2010

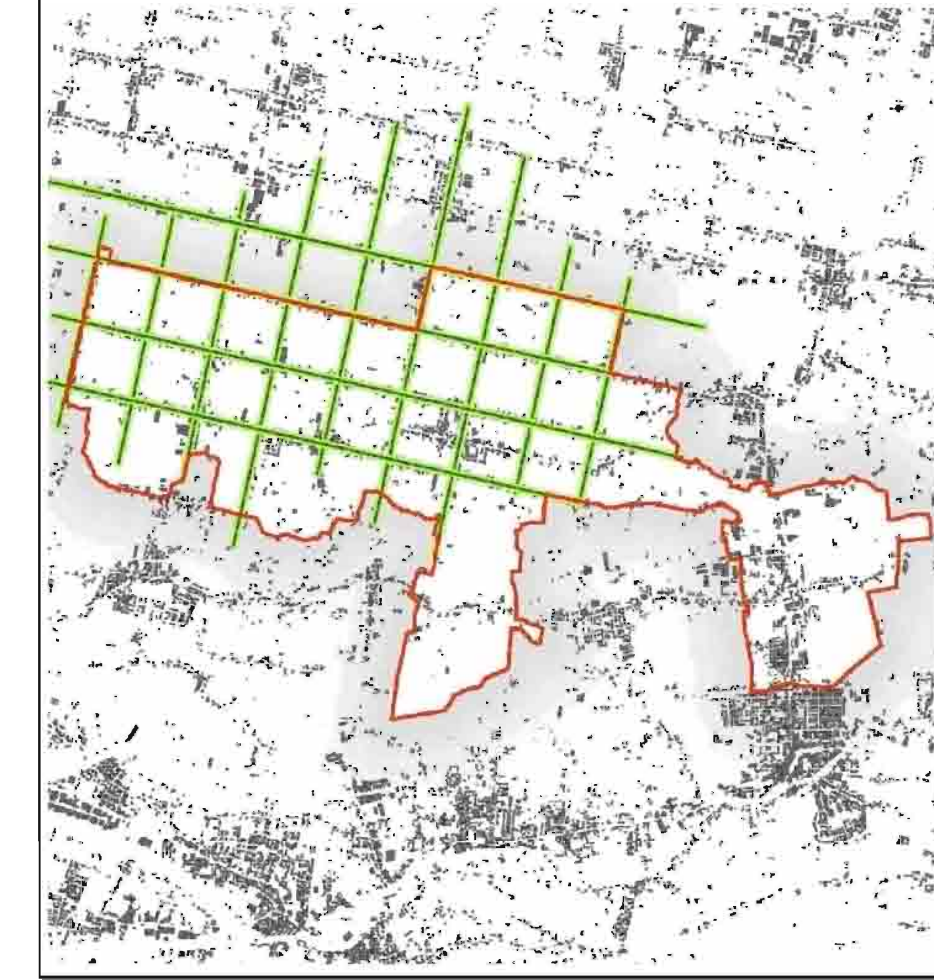

Scala: 1:20.000

Prof. n. PIAND003

Data: 08/04/2010

Progettisti  
Roberto Gerometta urbanista  
Daniele Pado urbanista

Consulenti  
Luca Pedrotti ingegnere  
Marco Ramona agronomo forestale  
Gino Lucchetto geologo  
Enrico Fioranzenzi industrialista  
Luca Fioranzenzi urbanista  
Massimo Rizzato urbanista

Collaboratori  
Gabriele Lion urbanista  
Lisa De Gasperi urbanista  
Bettina Loventini ingegnere  
Michela Pesot geometrica



Adottato: Il Segretario  
Approvato: Il Sindaco

Autore: **VENEZIO PROGETTI**  
Via Venezia, 21  
37019 San Giovanni Lupatoto (VI)  
Tel. 0445/700000  
www.vpz.it

**46**  
V.A.S. - Uso attuale del territorio di Pianiga  
e dei comuni limitrofi

**LEGENDA:**

- Limiti amministrativi provinciali
- Limiti amministrativi comunali
- Limite amministrativo Pianiga
- Zone residenziali
- Zone per attività produttive, commerciali e direzionali
- Zone a servizi
- Linee preferenziali dello sviluppo insediativo
- Limiti fisici all'edificazione

